



HERBLAY
sur-Seine

P.C.S

Plan Communal de Sauvegarde

Mise à jour Juin 2021

Exercice de sécurité Seine Aval du 6 Mai



Mise en œuvre du P.C.S

Exercice SIAAP Usine Seine Aval

du 6 Mai

- Alerte et Mise en Œuvre du poste de commandement PCC:

1. Activation du PCS par envoi de mail et sms par la préfecture des Yvelines à la DGS + Maire (Nuage de chlore suite à erreur de dépotage)
2. Mise en place du PCC: Renseignements faits au DST (PCC: Centre Technique Municipal)

Mise en place + Arrivée des responsables 20 mn

- Localiser « le sinistre » sur la commune

1. Document de référence PPI SIAAP Seine Aval Fiche 56 « Impact sur le territoire Val D'Oise » (cellule Logistique et commandement)

- Déterminer la « zone Danger » et « son périmètre de sécurité »

1. Suite à la localisation par préfecture + plan PPI 5 rayon de préconisation de 1996 Mètres Dite « Zone d'exclusion »,
2. concertation avec les secours pour définir le périmètre « Zone contrôlée » Prise en charge par les secours
3. Mise en place par PCC de la « zone de soutien » avec position du PRM + Site d'hébergement (Logistique et commandement)

- Informers la population par tous les moyens de communication

1. Système sonore type sirène (cellule commandement)
 2. Informer la population par panneaux d'affichage , communication par réseaux sociaux et application Vivre à Herblay (cellule communication)
- Informer les sites communaux + écoles « PPMS »
1. Appel téléphonique pour alerte +confinement dans les bâtiments communaux + écoles(cellule administrative)
 2. Recensement par bâtiment du nombre de personnes présentes

Alerte transmise + Recensement 53 mn

- Tenir une main courante

1. Mise en place de la main courante avec projection en salle PCC (suivi par DST) ce qui permet une interaction entre le commandement et les agents terrain

Mise en fonction à l'ouverture du PCC

- Organisation du retour à la normale

1. Prise en charge par la cellule communication après validation de la cellule commandement pour la population et les bâtiments administratifs
2. Retour à la normale voie publique (barrière + retour matériel et personnel) cellule logistique
3. Levée du PRM (cellule logistique)

Non réalisé lors de l'exercice

- RETEX



ORGANISATION COMMUNALE

Modalités d'activation du PCS

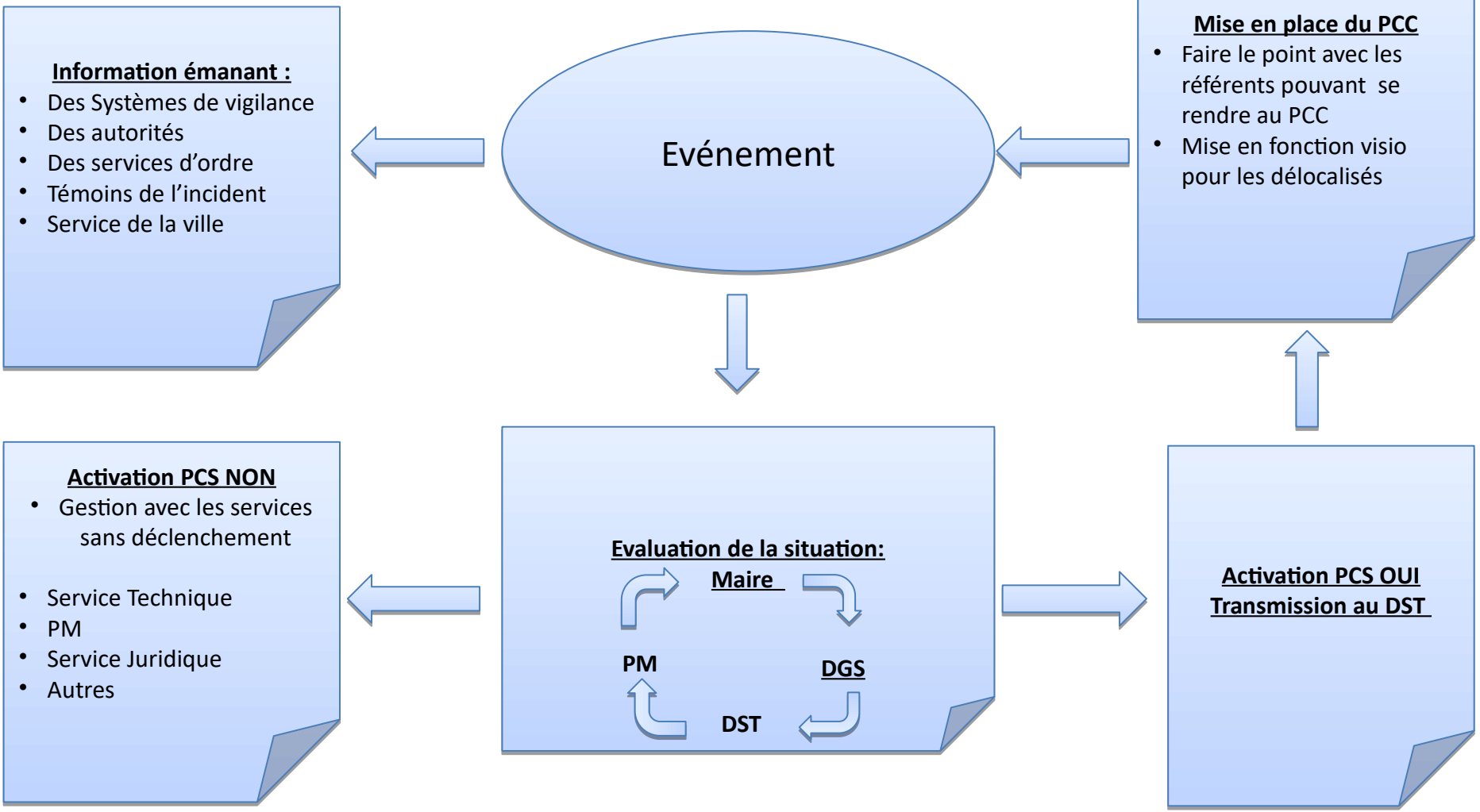



Plan de Situation

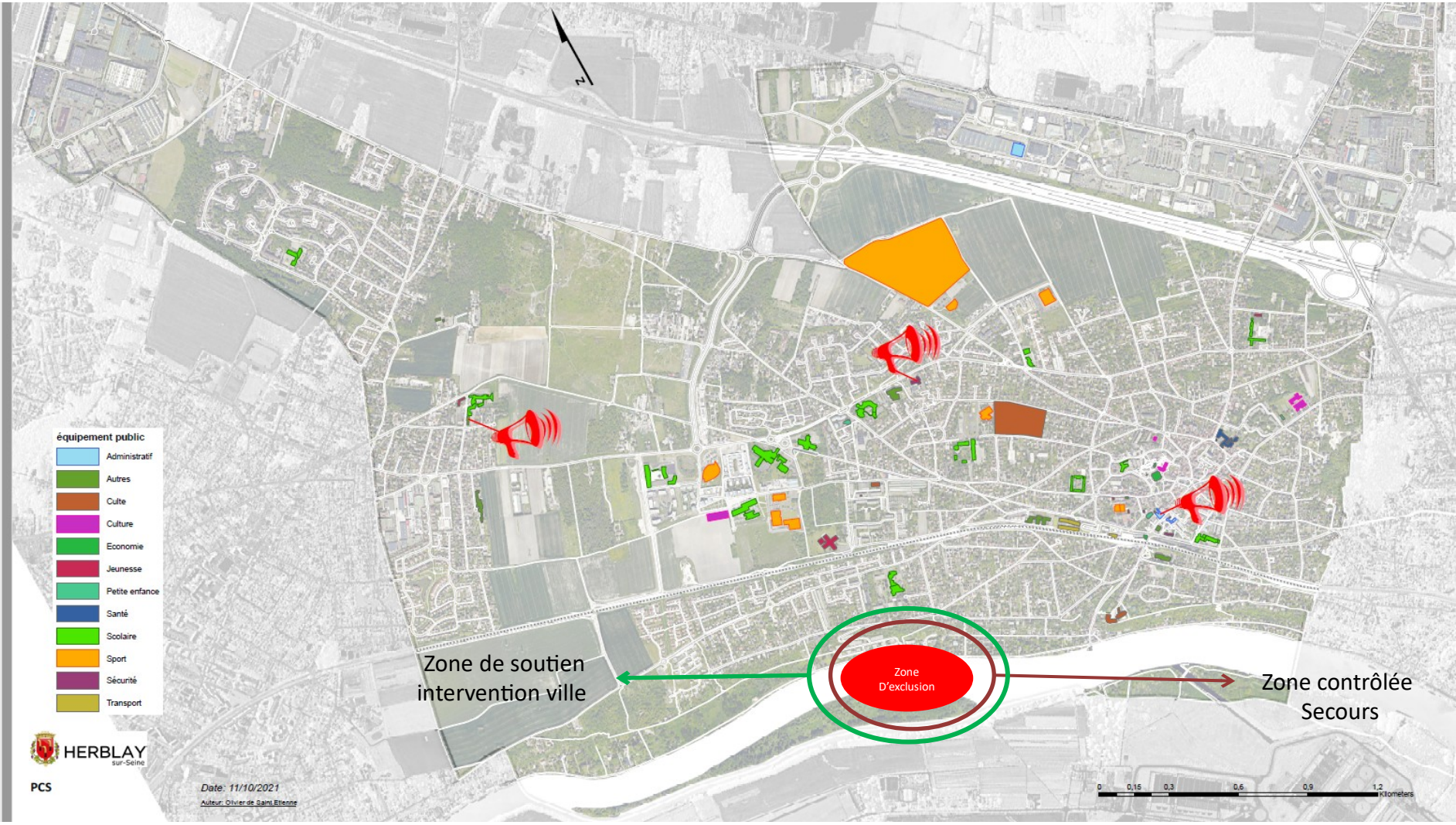



PCC Herblay Centre Technique Municipal

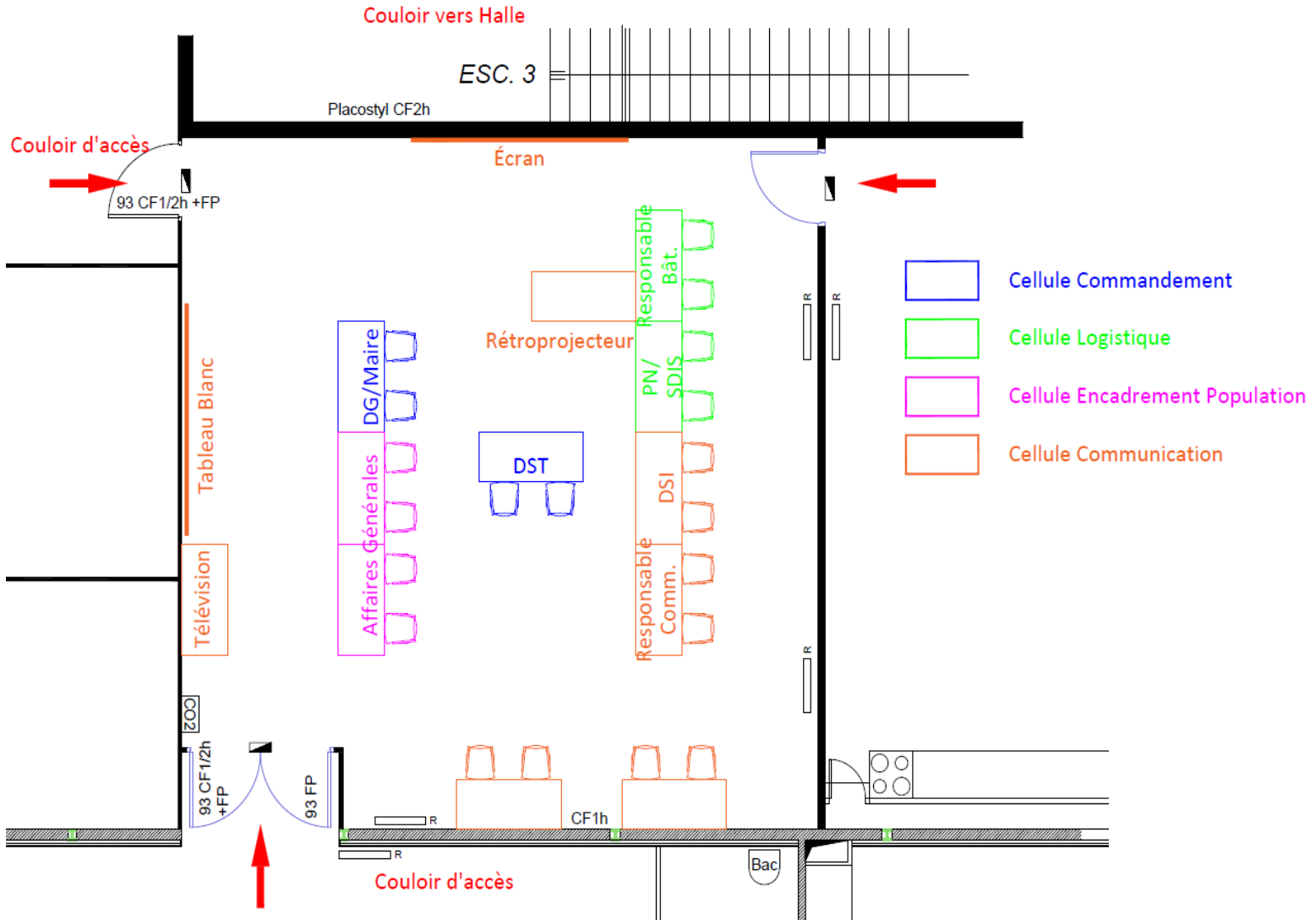

MOYEN DE COMMUNICATION

- Alerte par sirène



- Application mobile Herblay



- Affichage Numérique ville



- Réseaux sociaux



CELLULE DE CRISE
Poste de Commandement Communal
MAIN COURANTE

Date : #####

Page :

Incident : Exercice SIAAP

Main courante

Date	Heure	Origine	Coordonnées	Evénement	Fiche action	Suivi / Gestion
06/05/21	9h36	SMS		Mme ALMANSA reçoit un SMS		FAIT
06/05/21	9H37	AppelS			1	FAIT
06/05/21	9H40	Cellule communication		Alerte à la population via l'application mobile, site de la ville, réseaux sociaux et panneaux lumineux		
06/05/21	9H42	Mail		M. le Maire reçoit mail de la Préfecture des Yvelines		FAIT
06/05/21	9h42	Appel	01 39 49 77 00	M. le Maire rappelle la Préfecture des Yvelines		FAIT
06/05/21	9H48	Appel		description des moyens mis en place		
06/05/21	9H50	PN / PM		Désignation de l'emplacement du centre de regroupement des moyens CRM forces de l'ordre : Tennis beauregard		FAIT
06/05/21	9h56	Appels		Crèches, Ecoles, Collèges, Lycées ; ris ; accueils ; ceas	4	FAIT
06/05/21	10H00	PN / PM		désignation des points de circulation avec fermeture des rues		FAIT
06/05/21	10h10	PN / PM		Mise en place des déviations ; patte d'oie, A15, entrées ville		FAIT
06/05/21	10H23	Fermeture des voies		Rue de la marne Pont ; Angle rue de Pierrelaye et chemin de la croix de bois ; rond point des chènes ; rue Alexandre Dumas devant le gymnase des fontaines ; entrée de l'allée des bournouvières ; rond point Hulot de Mazermy ; quasi de gaillon côté confians entrée de ville		
06/05/21	10H30	PN / PM		Dynamique des patrouilles pour vérifier les fermeture et le confinement entre route de confians jusqu'à Montigny les Corneilles		
06/05/21	10h27	Appel Pref		Coupure électrique - Avenue Foch		pas d'incidence
06/05/21	10h32			Tous les services sont prévenus	4	FAIT
06/05/21	10h34	Appel Pref		demande de la liste des personnes sous assistance respiratoire Avenue Foch		FAIT
06/05/21	10h44	Appel Pref		des voyageurs veulent sortir de la gare ;		
06/05/21	10h44	PN / PM		Envoi d'une patrouille à la gare pour contenir les voyageurs dans la gare		FAIT
06/05/21	10h57	Appel Pref		Besoin de renfort police sur RD30 --> Envoi de 2 motards PM		FAIT
06/05/21	11H00	Fermeture des voies		Fini		FAIT
06/05/21	11H20	Appel Pref		Accident de circulation 1 VL et 1 bus scolaire à l'angle de la rue de gaillon et allée de beauséjour		
06/05/21	11h25			Intervention PN + Pompiers --> le bus est envoyé vers le gymnase des beauregards pour un diag sur chaque enfants		FAIT
06/05/21	11h30	Cellule communication		Information auprès de l'espace famille pour rassurer les enfants		FAIT
06/05/21	11h35	Appel Pref		Zadistes sur l'île d'Herblay		
06/05/21	11H36	PN / PM		Transmission d'information à la brigade fluviale de confians.		FAIT

RETEX

Suite à l'exercice SIAAP du 6 Mai Amélioration des points suivants:

- Mise en place d'un système d'envoi de sms par mail et par groupe
(école, centre de loisirs, bâtiments administratifs, sport...)
Nouvelle solution car 53 mn lors de l'exercice
- Revoir le plan de masse Herblay du PPI (Impact sur le territoire)
Reprise du plan par service interne ville
- Création d'une fiche recensement + tableau de recensement du nombre de personnes impactées par l'événement
En cour de réalisation (essai en exercice avant validation et mise en place dans PCS)
- Amélioration du plan de la ville avec indication des bâtiments communaux + écoles par code couleur
Suite à l'exercice SIAAP nous avons retravaillé sur la légende du plan de masse
- Voir pour un réseau de communication interne pour les interventions communale (talkie-walkie) pour libérer les lignes PCC
Essai à faire sur exercice avant validation
- Mise en place d'un tableau TNI en salle PCC avec Google Maps et ESIG
En cours d'acquisition
- Dans un deuxième temps identification des sociétés ou bâtiments dites « sensible » sur la commune (Blanchisserie , station service.....)